

Trofeo CVG 2020

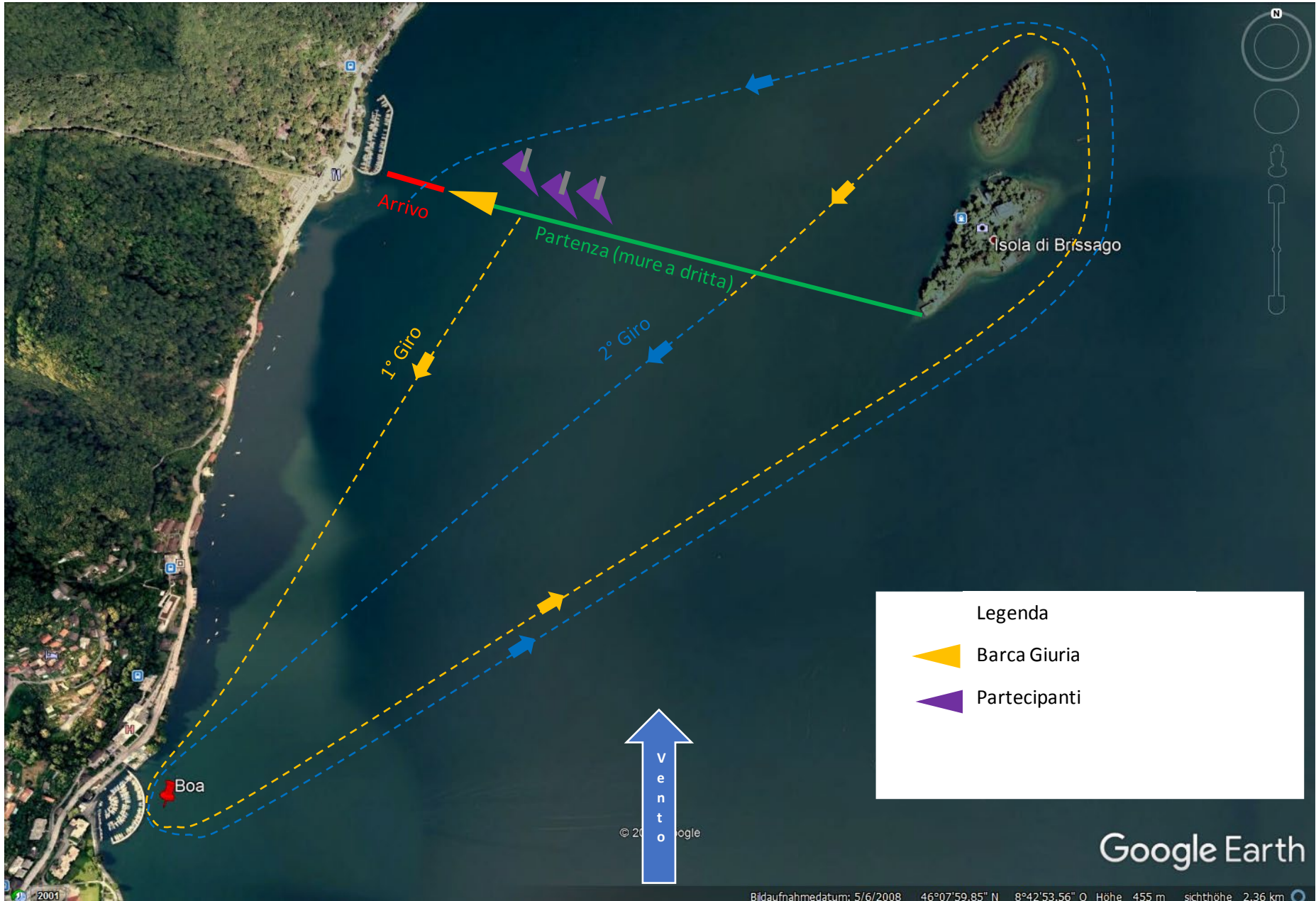

PERCORSO 1 CON INVERNA



DETTAGLIO BOA VIRTUALE CON INVERNA (46° 7'21.00"N, 8°42'54.00" E)

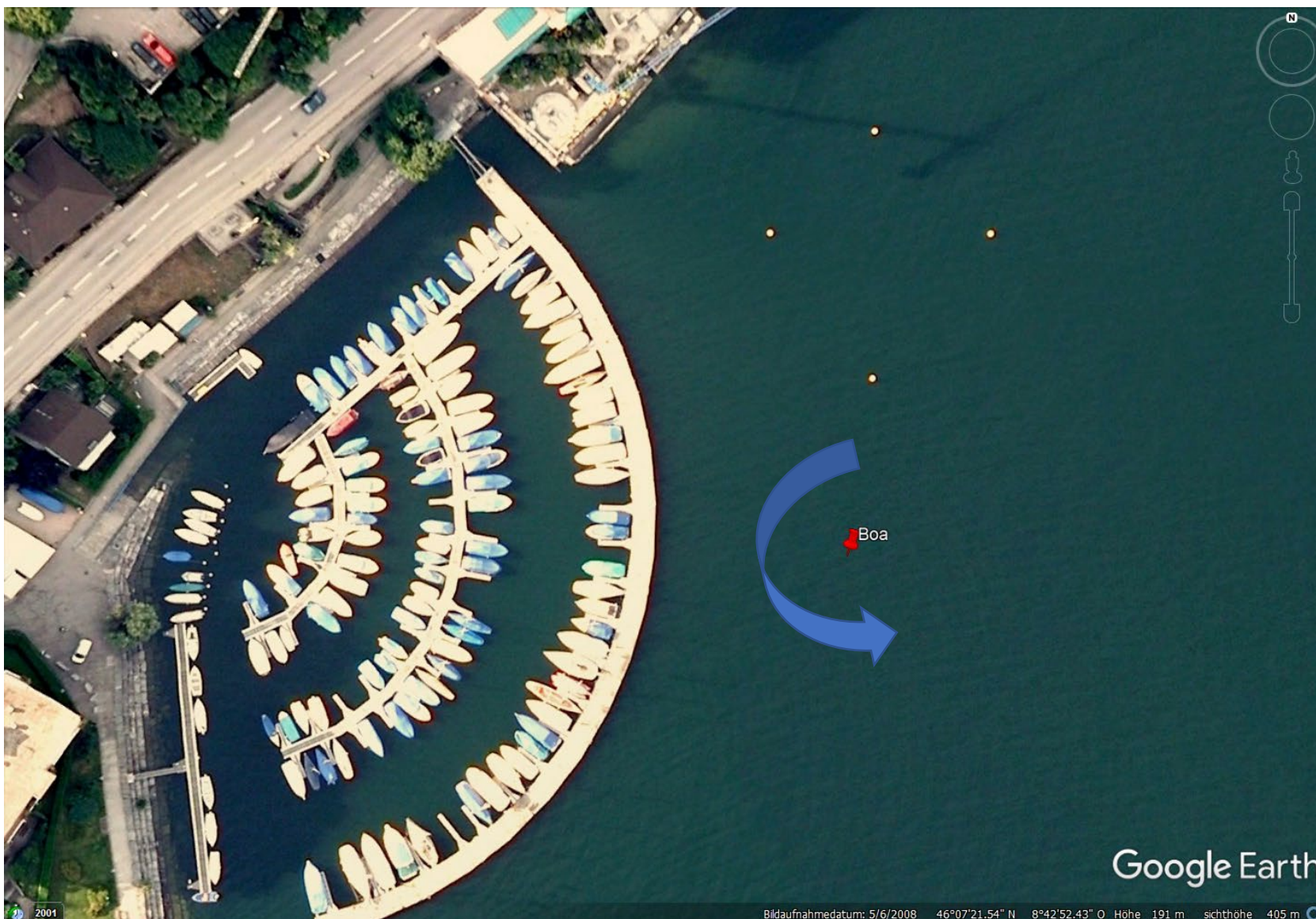

DESCRIZIONE PERCORSO CON INVERNA

- **Partenza da Crodolo:** la linea di partenza è data dall'allineamento (ovest-est) della testata sud del molo del porto con **la barca della Giuria**

- **Partenza a cancello:**
con il magafono saranno chiamati a voce:
5 minuti, 4 minuti, 1 minuto

suono lungo trombetta nebbia = partenza

- **dopo il suono, la barca della giuria procede sulla linea di partenza verso il porto di Crodolo:** con vento da S/SW le barche partono di bolina con mure a destra, passando **dietro** la barca della giuria e si dirigono verso S
- **1° giro di boa virtuale a Brissago** (46° 7'21 N - 8°42'54 E) ca. 150 m al traverso della radice del molo nord del porto, virare (o ev. puggiare) lasciando la boa **a sinistra** e continuare verso le Isole di Brissago.
- **1° giro intorno alle Isole di Brissago:** lasciarle **a sinistra** e poi continuare fino alla boa virtuale.
- **2° giro di boa virtuale a Brissago** (46° 7'21 N - 8°42'54 E) ca. 150 m al traverso della radice del molo nord del porto, virare (o ev. puggiare) lasciando la boa **a sinistra** e continuare verso le Isole di Brissago.
- **2° giro intorno alle Isole:** lasciarle **a sinistra** e continuare fino all'arrivo a **Crodolo** - passare la linea virtuale tra la barca della Giuria e la testata sud del molo del porto
- Per informazioni rivolgersi al CT Andrea Camozzi (tel. 091 794 19 22 / e-mail: camozzimira@ticino.com)

PERCORSO 2 CON VENTO DA NORD

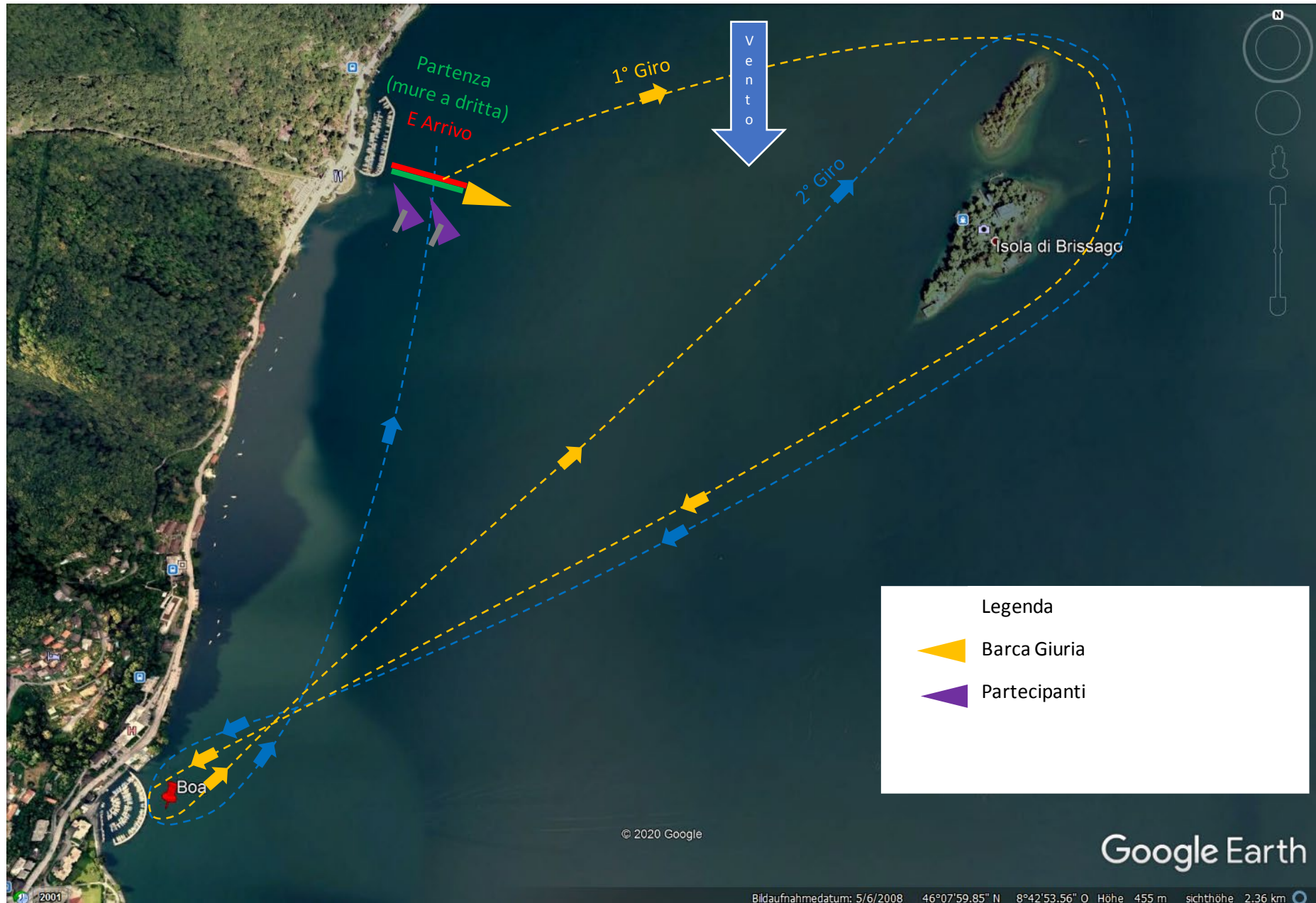

DETTAGLIO BOA VIRTUALE CON VENTO DA NORD (46° 7'21.00"N, 8° 42'54.00" E)

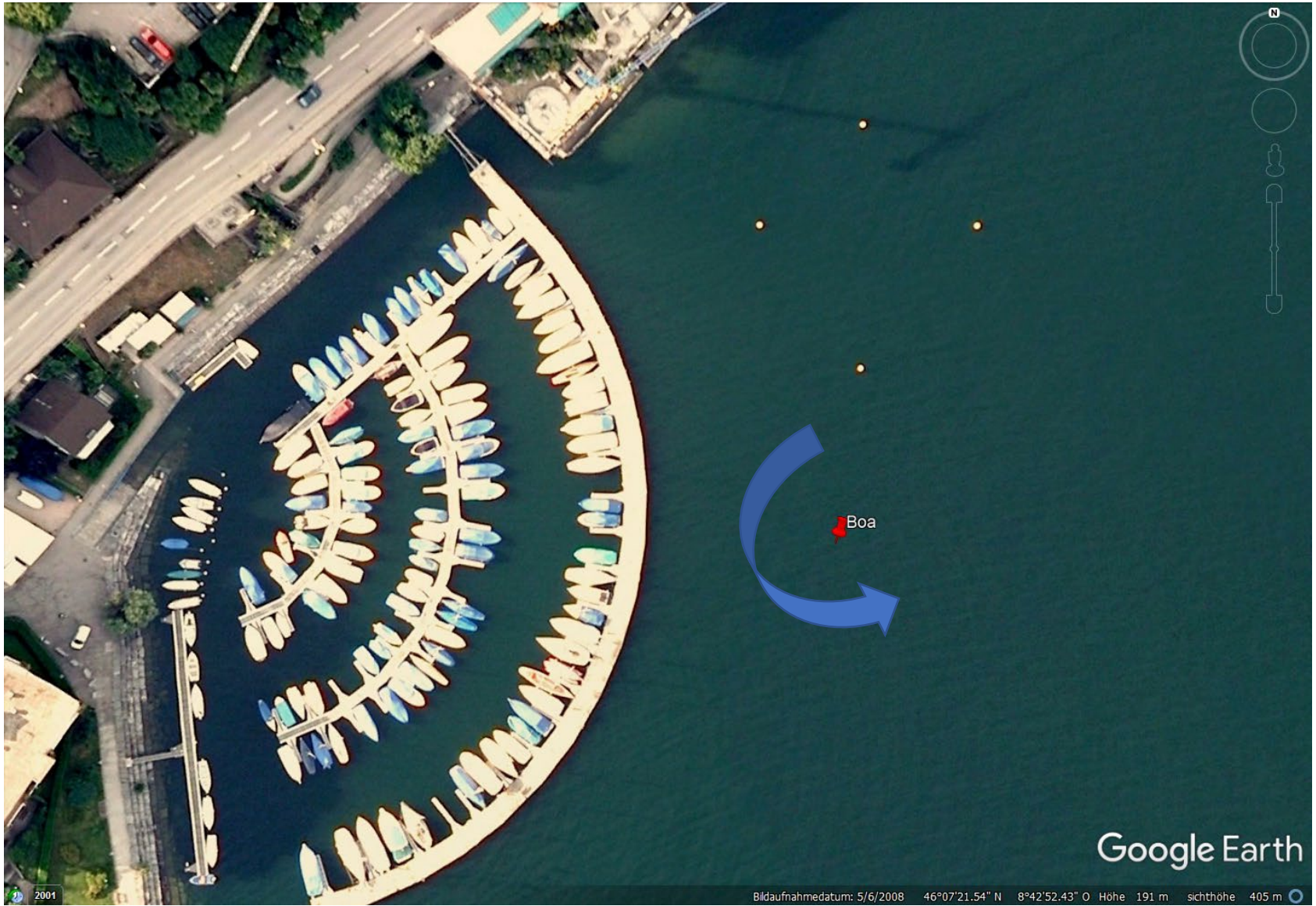

DESCRIZIONE PERCORSO CON VENTO DA NORD

- **Partenza da Crodolo:** la linea di partenza è data dall'allineamento (ovest-est) della testata sud del molo del porto con **la barca della Giuria**

- **Partenza a cancello:**
con il magafono saranno chiamati a voce:
5 minuti, 4 minuti, 1 minuto

suono lungo trombetta nebbia = partenza

- **dopo il suono, la barca della giuria procede sulla linea di partenza verso le isole:** con vento da N le barche partono di bolina con mure a destra, passando **dietro** la barca della giuria e si dirigono verso N / NE
- **1° giro intorno alle Isole di Brissago:** lasciarle **a destra** e poi continuare fino alla boa virtuale
- **1° giro di boa virtuale a Brissago** (46° 7'21 N - 8°42'54 E) ca. 150 m al traverso della radice del molo nord del porto, virare lasciando la boa **a sinistra** e continuare verso le Isole di Brissago.
- **2° giro intorno alle Isole:** lasciarle **a destra** e continuare fino alla Boa virtuale a Brissago.
- **2° giro di boa virtuale a Brissago** (46° 7'21 N - 8°42'54 E) ca. 150 m al traverso della radice del molo nord del porto, virare (o ev. puggiare) lasciando la boa **a sinistra** e continuare fino all'arrivo a **Crodolo** - passare la linea virtuale tra la barca della Giuria e la testata sud del molo del porto
- Per informazioni rivolgersi al CT Andrea Camozzi (tel. 091 794 19 22 / e-mail: camozzimira@ticino.com)